

INFOBLATT

Pieterlen, 07. November 2023 / Ta

Belagseinbau Rolliweg, Lengnau

Sehr geehrte Damen und Herren, Sehr geehrte Anwohner

Im Namen der Bauherrschaft Einwohnergemeinde Lengnau und Wärme Lengnau, möchten wir Sie über folgende anstehende Arbeiten informieren.

Der Abschnitt ab Bürenstrasse bis Rolliweg 24 wird für den Einbau der Tragschicht vorbereitet. Die Werkleitungsarbeiten sind beendet und die Strassenrandabschlüsse werden in der KW 46 in diesem Abschnitt fertig gestellt.

Der Einbau der Tragschicht wird am Donnerstag, 30.11.2023 ausgeführt.

Während dem Einbau der Tragschicht ist der Rolliweg nur beschränkt befahrbar.

Der Einbau findet ab Bürenstrasse Richtung Osten statt. Da der eingebaute Belag bei den jetzigen Temperaturen schnell sinken wird, kann der Rolliweg kurz nach Einbau in der entgegen gesetzter Einbaurichtung wieder befahren werden.

Für folgende Einmündungsbereiche sind allfällige kurze Wartezeiten (15 – 20 Min) zu erwarten:

Schilthornweg, Rolliweg 9, Niesenweg, Gurtenweg, Rolliweg 18 – 22 und Ausfahrt Einstellhalle Rolliweg 22 – 28.

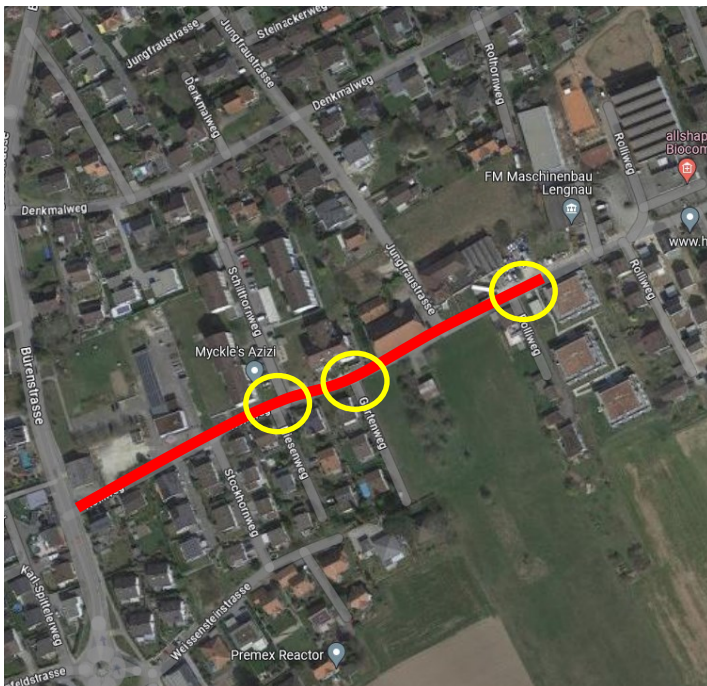

 Einbau Tragschicht / Belag am
Donnerstag, 30.11.2023
07:30 Uhr bis 15:30 Uhr

 Einmündungen in den Rolliweg mit
allfällige kurzen Wartezeiten.

Die Arbeiten werden durch die Unternehmung Gebr. Jetzer AG ausgeführt.

Polier vor Ort ist Herr Reto Schori Tel: 032 351 24 88

Sie können sich bei Fragen über die Zugänglichkeit zu Ihren Liegenschaften bei Ihm oder der örtlichen Bauleitung informieren.

Sie können sich bei Fragen an die örtliche Bauleitung, Michele Tartaglia 079 206 34 32 wenden.

Für Ihr Verständnis danken wir Ihnen im Voraus.

Freundliche Grüsse

Michele Tartaglia

